

## INCADRARE PE SUPT AEROFOTOGRAFIC

ELABORARE PLAN URBANISTIC ZONAL PRIVIND RECONSIDERAREA URBANISTICA IN VEDEREA  
CONSTRUIRII UNUI ANSAMBLU DE LOCUINTE COLECTIVE  
CU REGIM DE INALTIME S+P+3E SI PARCARI LA SUBSOL  
Str. Fintana Popova, Nr. 30A, Mun. Craiova, Jud. Dolj

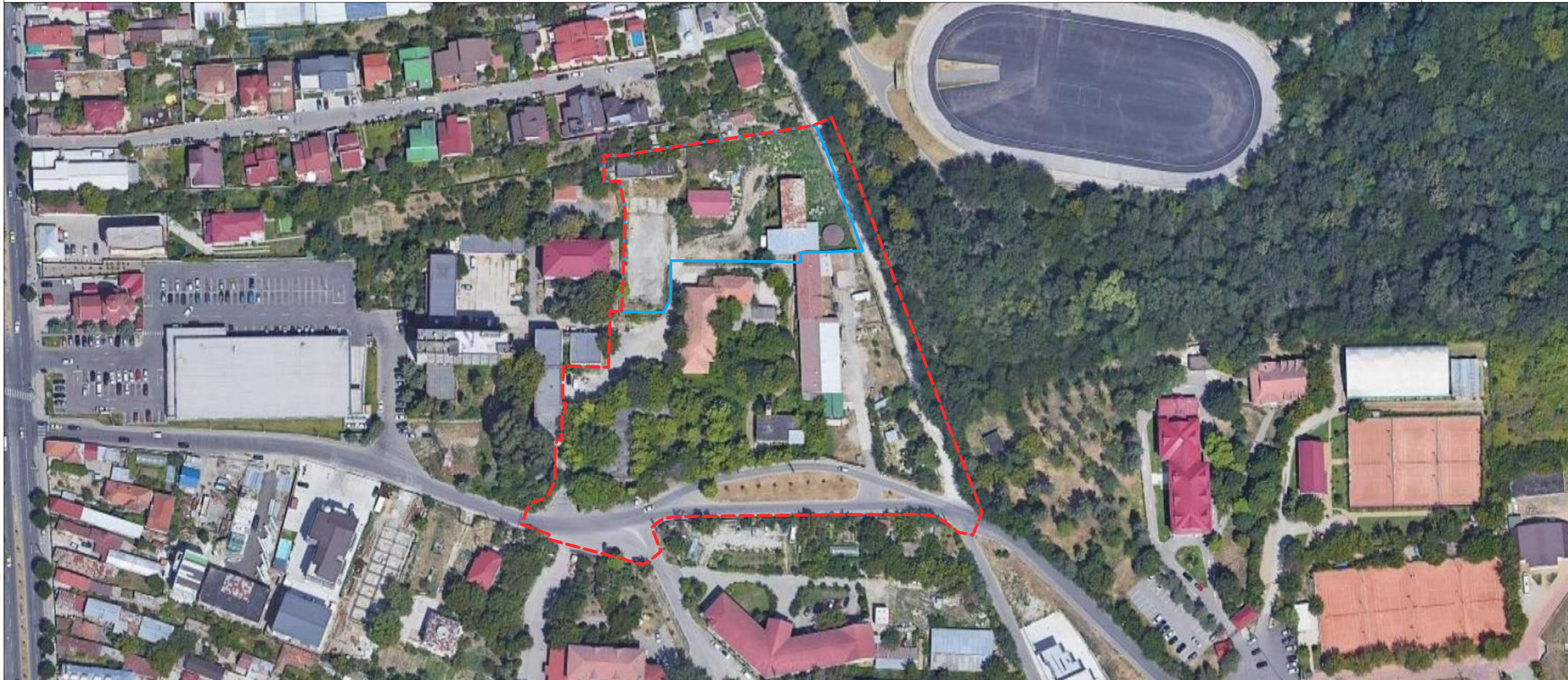
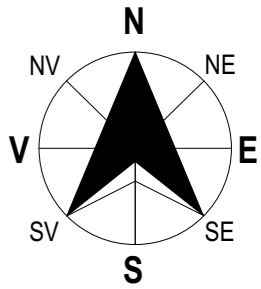

**LEGENDA:**

**LIMITE**

- - - Limita zona studiată prin P.U.Z. - S = 20.108,90 m<sup>2</sup> (2.01 Ha)
- \_ \_ \_ Teren ce a generat documentația P.U.Z. proprietate - S.C. NACFLOR S.R.L. prin NACU FLORIN, S.C. CAMIBOLD S.R.L. prin STAN CAMELIA-CRISTINA și S.C. RENTFORALL S.R.L. prin IONESCU NICUSOR DANIEL

cu Nr. Cad. 244987 - S<sub>teren</sub> = 4.676,00 m<sup>2</sup>

VERIFICATOR	NUME		CERINTA	REFERAT - Nr./DATA	
EXPERT	NUME		CERINTA	EXPERTIZA - Nr./DATA	
		<b>S.C. RAY CONSULTING S.R.L. - PROIECTANT GENERAL</b> <small>CUI: 14591403, J16/047/2002 TEL: 0765/338.615, 0767/812.784</small>		BENEFICIAR: S.C. NACFLOR S.R.L. prin NACU FLORIN <small>Sediul: Str. Sfintii Apostoli, nr. 58, Mun. Craiova, Jud. Dolj</small> S.C. CAMIBOLD S.R.L. prin STAN CAMELIA-CRISTINA <small>Sediul: Str. Dr. Ion Augustin, bl. 89, Sc.1, Ap.7, Mun. Craiova, Jud. Dolj</small> și S.C. RENTFORALL S.R.L. prin IONESCU NICUSOR DANIEL <small>Sediul: Calea Bucuresti, Nr. 35, Bl. 210, Etaj Parter, Mun. Craiova, Jud. Dolj</small>	PROIECT NR: 86/2022
CALITATE ELABORATORI	NUME	SEMNTURA	SCARA:	TITLU PROIECT:	
SEF PROIECT	master urb. Ana-Maria Constantin		-	ELABORARE P.U.Z. PRIVIND RECONSIDERAREA URBANISTICA IN VEDEREA CONSTRUIRII UNUI ANSAMBLU DE LOCUINTE COLECTIVE CU REGIM DE INALTIME S+P+3E SI PARCARI LA SUBSOL <small>Adresa: Str. Fintana Popova, Nr. 30A, Mun. Craiova, Jud. Dolj</small>	
PROIECTAT	master urb. Ana-Maria Constantin		DATA:	FAZA:	
DESENAT	master urb. Ana-Maria Constantin		2022	P.U.Z.	
<b>INCADRARE PE SUPT AEROFOTOGRAFIC</b>				PLANSĂ NR: U.01a	